رویای هستی

اثر:حسینعلی ملاح

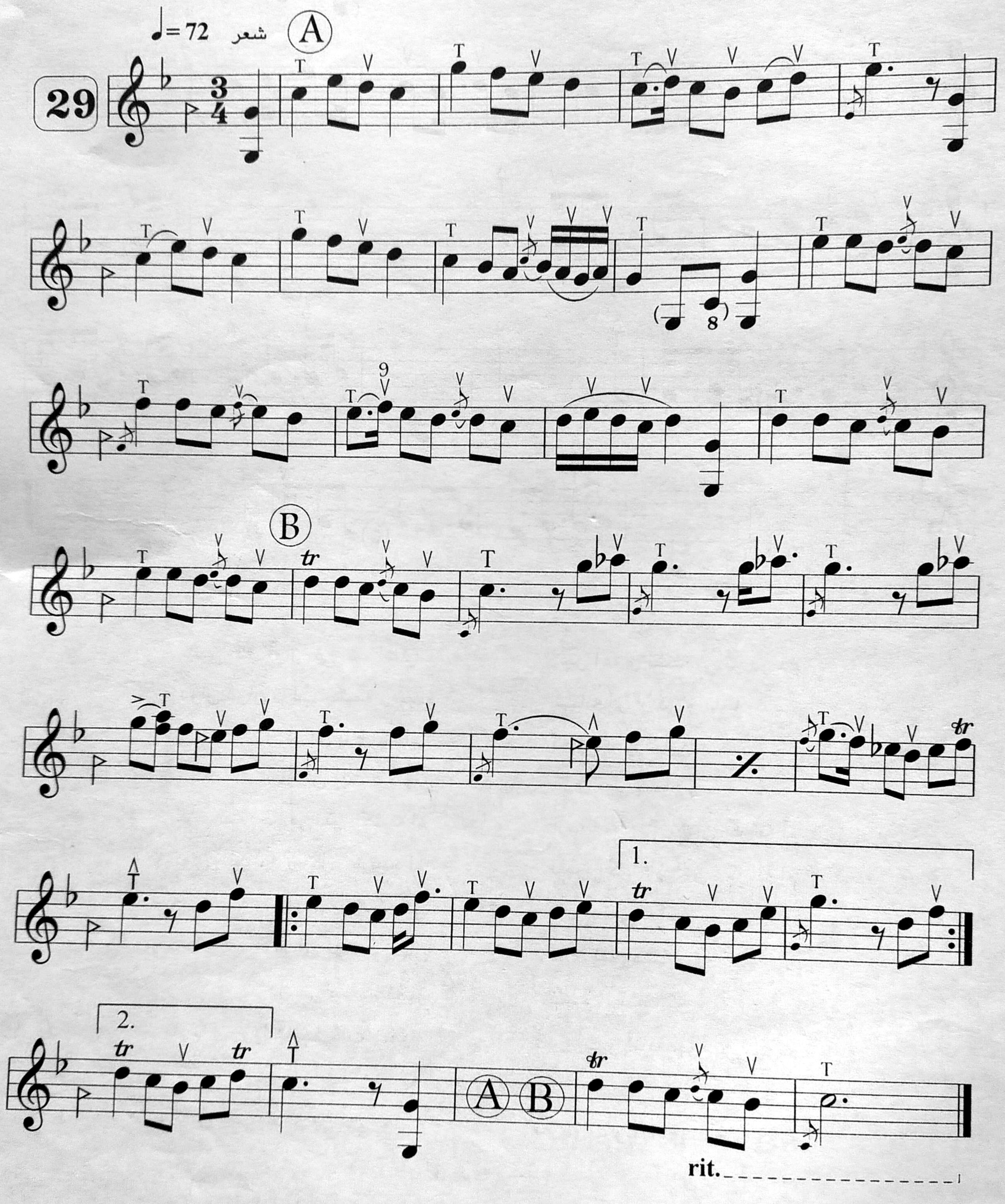

* قا بل ذکر است این تصنیف در ادامه به دستگاه سه گاه نیز پرده گردانی دارد . منتهی به دلیل محدودیت کوکی در سنتور فقط قسمت اصفهان آن در این کتاب نوشته شده است.

هستی چه بُوَد قصّهٔ پر رنج و ملالی — کابوس پر از وحشتی آشفته خیالی
ای هستی من و مستی تو افسانه ای غم افزا — کو فرصتی که تا لذّتی بریم از شب و صالی
ز هستی نصیبم بُوَد درد بینهایت — چنان نِی ندارم سر شکوه وشکایت
چرایی غمین اقامت گزین به درگاه می فروشان — گریز از مَهَن چو من ساغری بزن ساغری بنوشان
هستی چه بود قصّهٔ پر رنج و ملالی — کابوس پر از وحشتی آشفته خیالی
ای هستی من و مستی تو افسانه ای غم افزا — کو فرصتی که تا لذّتی بریم از شب و صالی

شعر : اسماعیل نوّاب صفا

اسماعیل نوّاب صفا (۱۳۰۳ هـ . ش.)

اسماعیل نواب صفوی فرزند مرحوم سید مرتضی نوّاب صفوی (که از اجلهٔ دراویش نعمت اللّهی بود) می باشد . اجداد نواب صفا ، اصفهانی و از سلسله صفویه می با شند .

اسماعیل نوّاب صفا (متخلص به صفا یا نوّاب صفا) یکی از شاعران پیشرویِ فن ترانه سرایی نوین پس از بهار ورهی معیری است و درغزل نیز سبکی میان عراقی و هندی دارد . وی در ساختن ترانه یعنی برگزیدن موضوع جهت یک آ هنگ ابتدا شیوهٔ موسیقی یعنی سبکی و سنگینی وزن را در نظر می گیرد سپس به مقتضای روح موسیقی موضوع را برمی گزیند ولی عموماً ترانه های او پر سوزوگداز است. خودش می گوید : تصانیف من همیشه آمیخته با دردهای من است . و ترانه هایی مانند تک درخت ، شاهد آن است . اثر فوق را مرحوم بنان اجرا کرده و طبق اظهار خانم پری بنان ، همسر استاد ، رؤ یای هستی تنها تصنیفی بود که ایشان خیلی دوست داشته .

شعر این اثر دارای مضمونی فلسفی است و بنا به گفته اسماعیل نواب صفا برای بار نخست چنین مضمونی بر روی آهنگ توسط من ساخته شد .